TỈNH ĐỒNG THÁP

NHIỆM VỤ QUY HOẠCH PHÂN KHU KHU CÔNG NGHIỆP GÒ CÔNG, TỈNH ĐỒNG THÁP

BẢN ĐỒ XÁC ĐỊNH PHẠM VI QUY HOẠCH, QUY MÔ DIỆN TÍCH LẬP QUY HOẠCH

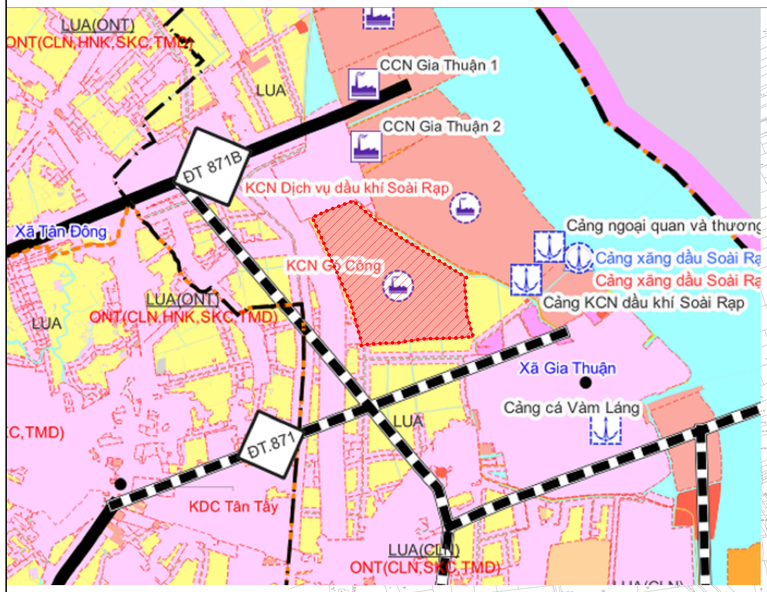

Vị trí khu vực lập quy hoạch trong Quy hoạch tỉnh Đồng Tháp thời kỳ 2021 - 2030, tầm nhìn đến năm 2050 (trích bản đồ phương án sử dụng đất)

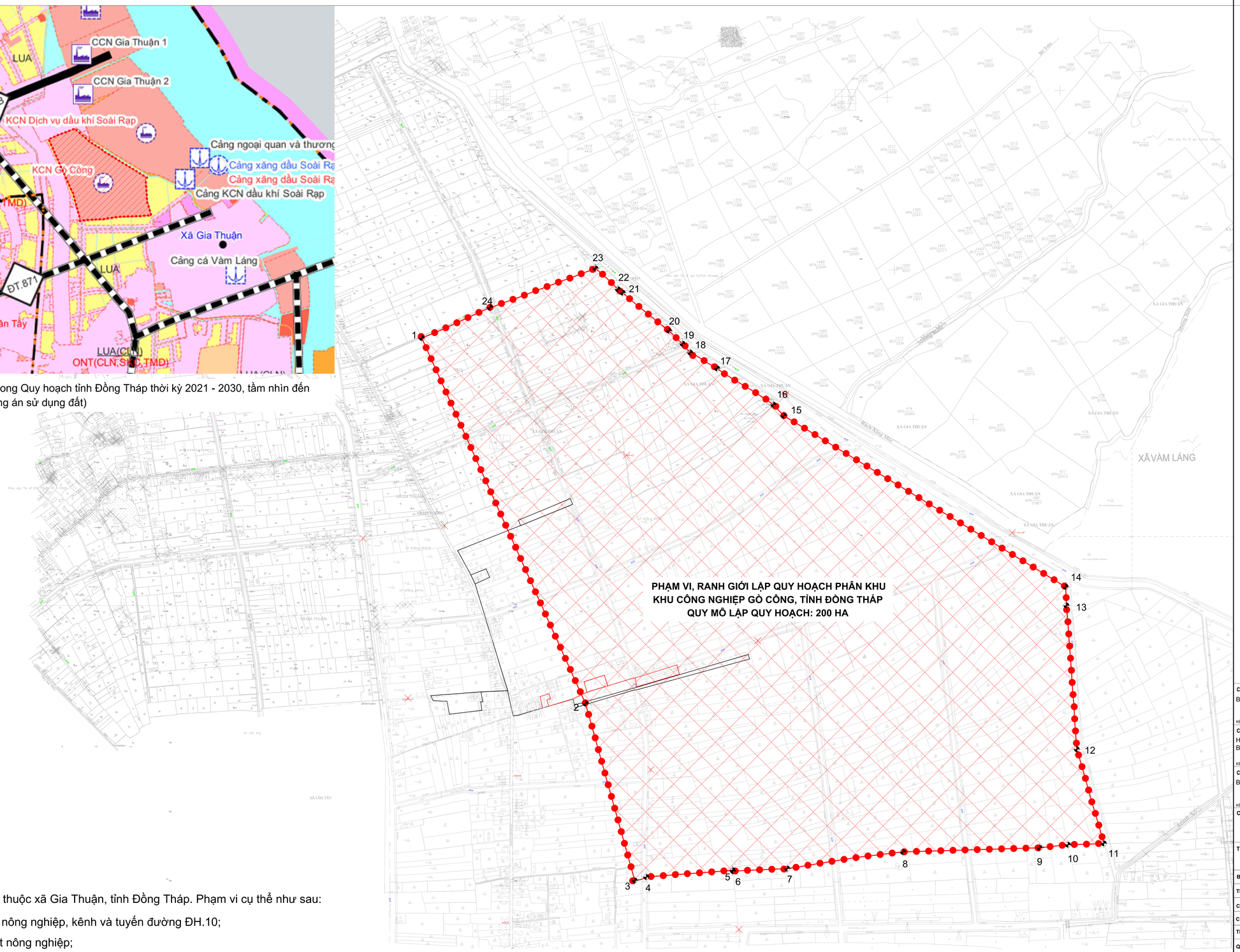

- Phạm vi, ranh giới: thuộc xã Gia Thuận, tỉnh Đồng Tháp. Phạm vi cụ thể như sau:

+ Phía Bắc giáp: Đất nông nghiệp, kênh và tuyến đường ĐH.10;

+ Phía Nam giáp: Đất nông nghiệp;

+ Phía Đông giáp: Đất nông nghiệp;

+ Phía Tây giáp: Đất nông nghiệp, khu dân cư hiện trạng.

- Quy mô lập quy hoạch: Khoảng 200 ha.

KÝ HIỆU:

RANH GIỚI LẬP QUY HOẠCH

MỐC TỌA ĐỘ

CƠ QUAN PHÊ DUYỆT:
BAN QUẢN LÝ KHU KINH TẾ TỈNH ĐỒNG THÁP

KÈM THEO QUYẾT ĐỊNH SỐ:.....

CƠ QUAN THẨM ĐỊNH:
HỘI ĐỒNG THẨM ĐỊNH QUY HOẠCH
BAN QUẢN LÝ KHU KINH TẾ TỈNH ĐỒNG THÁP

KÈM THEO BÁO CÁO SỐ:.....

CƠ QUAN TỔ CHỨC LẬP QUY HOẠCH VÀ TRÌNH DUYỆT:
BAN QUẢN LÝ KHU KINH TẾ TỈNH ĐỒNG THÁP

KÈM THEO TỜ TRÌNH SỐ:.....

CÔNG TRÌNH - ĐỊA ĐIỂM:
QUY HOẠCH PHÂN KHU KHU CÔNG NGHIỆP GÒ CÔNG, TỈNH ĐỒNG THÁP
ĐỊA ĐIỂM: XÃ GIA THUẬN, TỈNH ĐỒNG THÁP

TÊN BẢN VẼ:
BẢN ĐỒ XÁC ĐỊNH PHẠM VI QUY HOẠCH, QUY MÔ DIỆN TÍCH LẬP QUY HOẠCH

BẢN VẼ: NVQH-02	**GHÉP: 1 A0**	**TỶ LỆ: FIT**	**NGÀY: .../.../2025**
THIẾT KẾ			
CHỦ TRÌ	THS. NGUYỄN CÔNG HƯNG		
CHỦ NHIỆM	THS. NGUYỄN CÔNG HƯNG		
TRƯỞNG PHÒNG	KTS. ĐỖ ĐÌNH LONG		
QL.KỸ THUẬT	TS.KTS. NGUYỄN XUÂN HINH		

GIÁM ĐỐC

TRƯỜNG ĐẠI HỌC KIẾN TRÚC HÀ NỘI
VĂN PHÒNG TƯ VẤN VÀ CHUYỂN GIAO CÔNG NGHỆ XÂY DỰNG
ĐỊA CHỈ: KM10 - NGUYỄN TRÃI - THANH XUÂN - HÀ NỘI